Barmherzig und gnädig ist der Herr

Gustav A. Merkel (1827-1885)
Op. 106, № 1

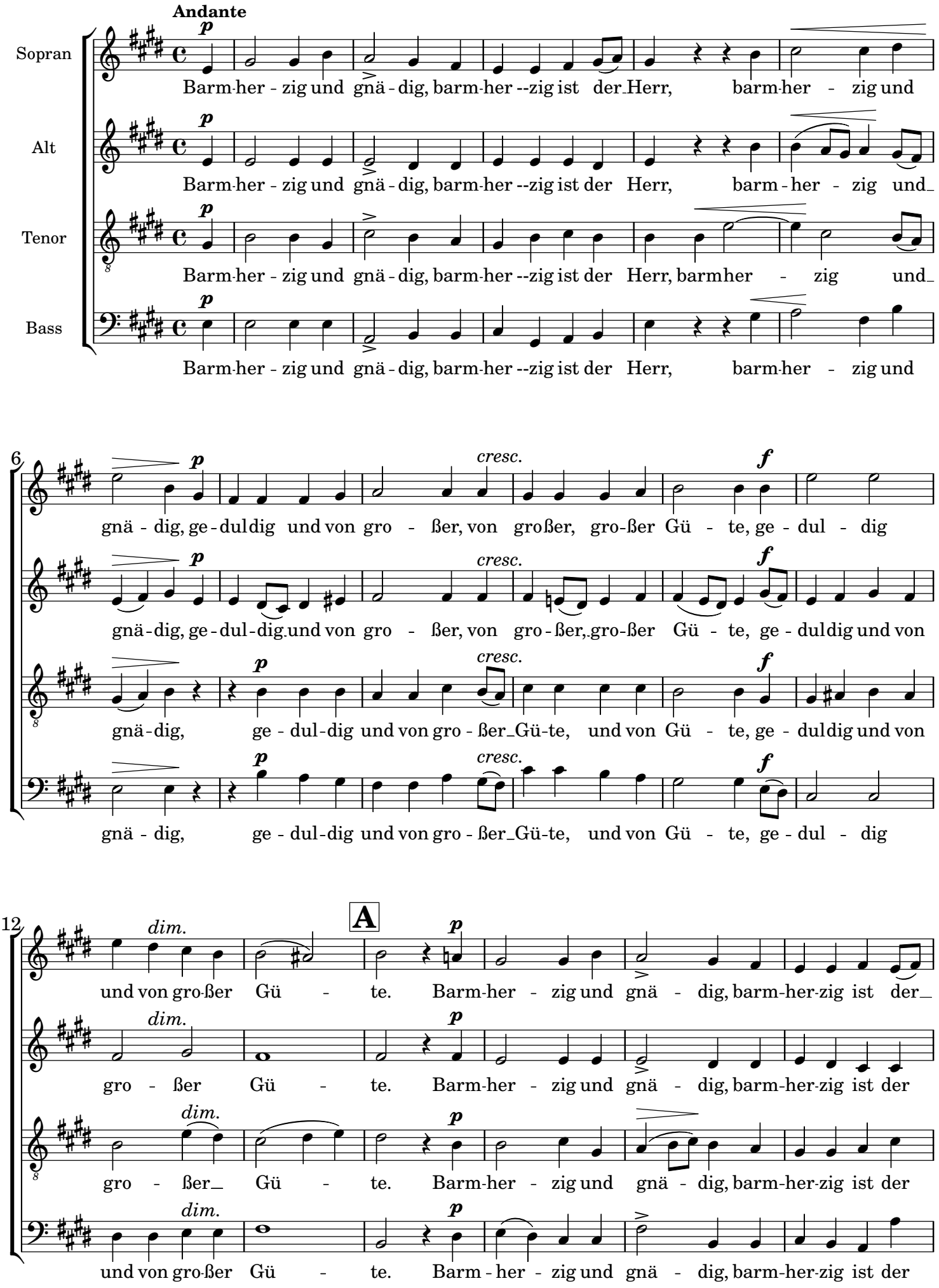

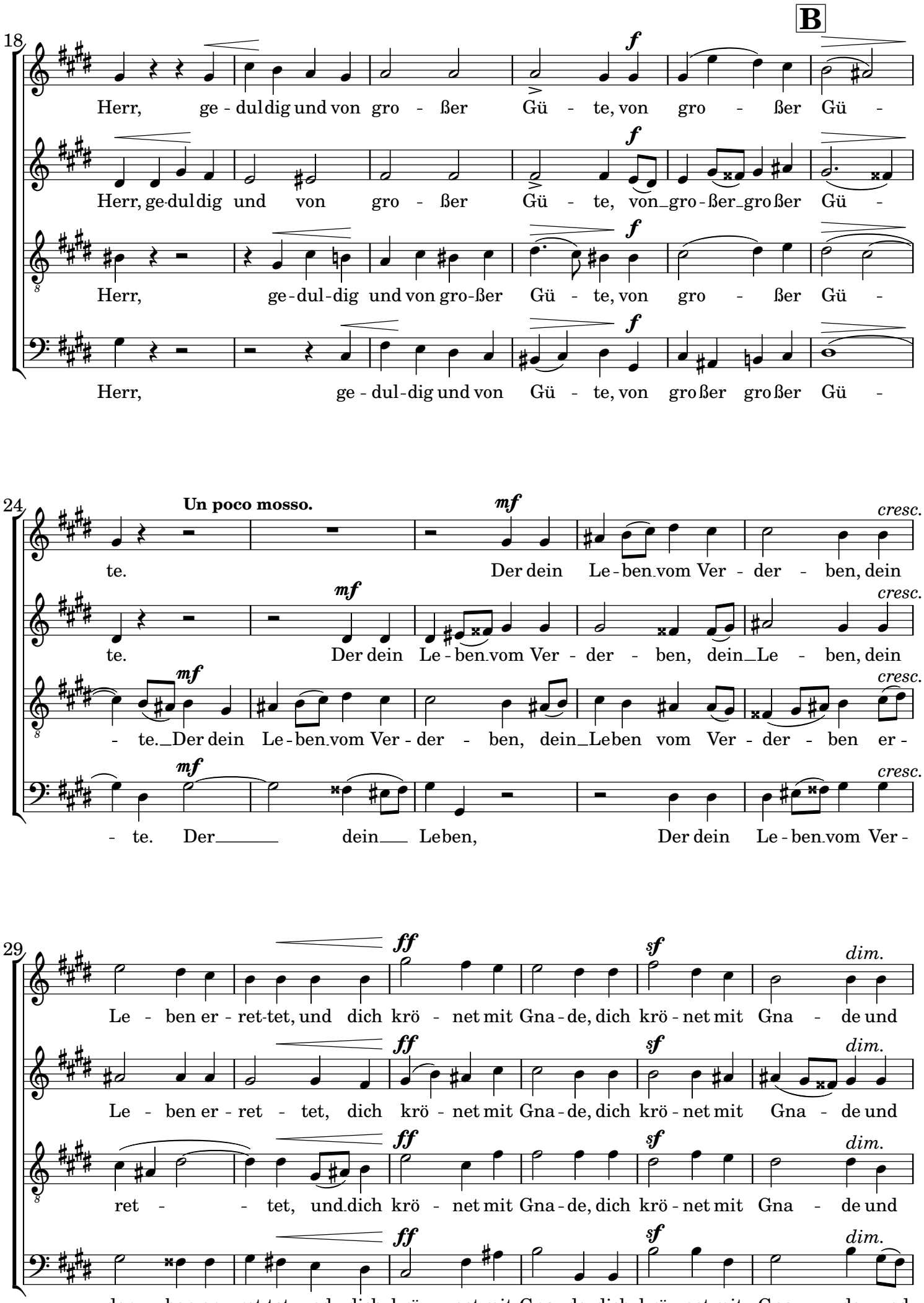
B
18
f
Herr, ge - dul dig und von gro - ßer Gü - te, von gro - ßer Gü -
Herr, ge-dul dig und von gro - ßer Gü - te, von_gro - ßer_gro ßer Gü -
Herr, ge - dul - dig und von gro-ßer Gü - te, von gro - ßer Gü -
Herr, ge - dul - dig und von Gü - te, von gro ßer gro ßer Gü -
24
Un poco mosso.
mf
cresc.
te. Der dein Le - ben vom Ver - der - ben, dein
te. Der dein Le - ben vom Ver - der - ben, dein_Le - ben, dein
- te._Der dein Le - ben vom Ver - der - ben, dein_Leben vom Ver - der - ben er -
- te. Der_____ dein___ Leben, Der dein Le - ben vom Ver -
29
ff
sf
dim.
Le - ben er - ret-tet, und dich krö - net mit Gna - de, dich krö - net mit Gna - de und
Le - ben er - ret - tet, dich krö - net mit Gna - de, dich krö - net mit Gna - de und
ret - - tet, und dich krö - net mit Gna - de, dich krö - net mit Gna - de und
der - ben er - ret-tet, und dich krö - net mit Gna - de, dich krö - net mit Gna - de und_

35

C

f *dim.*

Barmherzigkeit, der deinen Mund fröhlich macht, und du wieder jung wirst wie ein Ad-ler. Barm-

f *dim.*

Barmherzigkeit, der deinen Mund fröhlich macht, und du wieder jung wirst wie ein Ad-ler. Barm-

f *dim.*

Barmherzigkeit, der deinen Mund fröhlich macht, und du wieder jung wirst wie ein Ad-ler. Barm-

f *dim.*

Barmherzigkeit, der deinen Mund fröhlich macht, und du wieder jung wirst wie ein Ad-ler. Barm-

41

Tempo primo

D

p

her - zig, barm-her - zig und gnä - dig, barm-her zig ist der Herr, barm-her - zig und

p

her - zig, barm-her - zig und gnä - dig, barm-her zig ist der Herr, barm - her - zig und

p

her - zig, barm-her - zig und gnä - dig, barm-her zig ist der Herr, barm her - zig und

p

her - zig, barm-her - zig und gnä - dig, barm-her zig ist der Herr, barm-her - zig und

47

p *cresc.* *mf* *cresc.*

gnä - dig, ge - dul dig und von gro - ßer, von großer, großer Gü - te, ge - dul - dig

p *cresc.* *mf* *cresc.*

gnä - dig, ge - dul - dig und von gro - ßer, von gro - ßer, großer Gü - te, ge - dul - dig

p *cresc.* *mf*

gnä - dig, ge - dul - dig und von gro - ßer Gü - te, von Gü - te, ge - dul - dig

p *cresc.* *mf*

gnä - dig, ge - dul - dig und von gro - ßer Gü - te, von Gü - te, ge - dul - dig

53

dim. *pp* *cresc.*

und von großer Gü - te und von großer Gü - te, barmherzig, gnä - dig

dim. *pp* *cresc.*

und von gro - ßer, und von großer Gü - te, barmherzig, gnä - dig

cresc. *dim.* *pp* *cresc.*

und von großer Gü - te und von großer Gü - te, barmherzig, gnä - dig

cresc. *dim.* *pp* *cresc.*

von großer Gü - te, und von großer Gü - te, barmherzig

59

sfz *p*

und von Gü - te, gnä - dig und von gro-ßer Gü - te.

sfz *p*

und von Gü - te, gnä - dig und von gro-ßer Gü - te.

sfz *p*

und von gro ßer Gü - te, gnä - dig und von großer, gro - ßer Gü - te.

sfz *p*

und von Gü - te, gnä - dig und von gro-ßer Gü - te.